

Paisagens Sustentáveis da Amazônia-Brasil (Br-ASL)



Objetivo:

Expandir a área sob proteção legal e melhorar o gerenciamento de Unidades de Conservação e aumentar a área sob restauração e manejo sustentável na Amazônia brasileira.

Áreas de intervenção:

A área de intervenção da primeira fase do projeto (Br-ASL1, 2017-2026) inclui Unidades de Conservação na Amazônia brasileira: Acre, Amazonas, Pará e Rondônia. Já em sua segunda fase (Br-ASL2 - 2021-2026), o projeto expande suas atividades para incluir Áreas de Manejo Integrado (AMI) no estado do Amazonas, abrangendo a Reserva da Biosfera da Amazônia Central, o Mosaico do Baixo Rio Negro, o Sítio do Patrimônio da Amazônia Central e os Sítios Ramsar do Rio Negro e do Juruá.

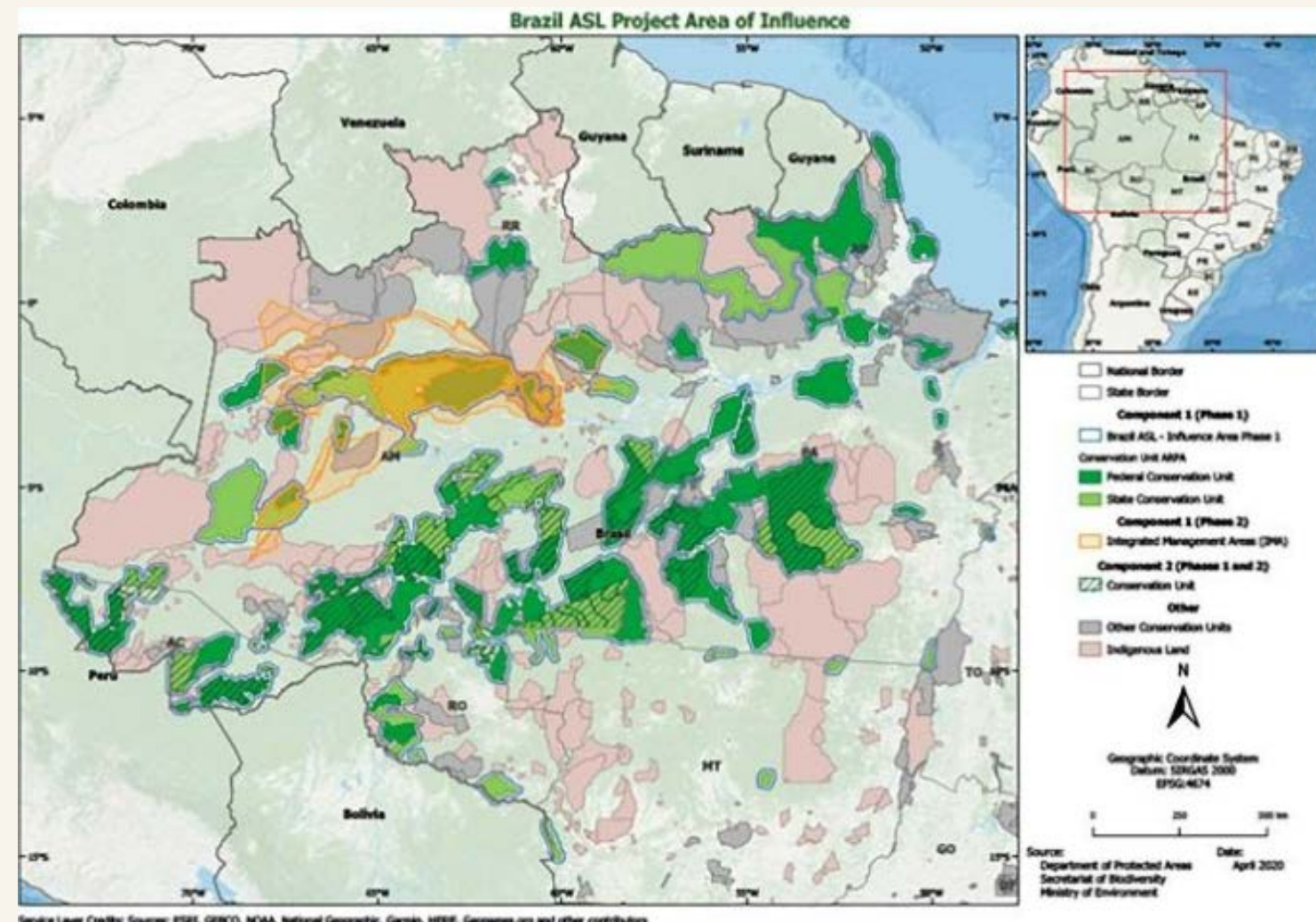

Br-ASL 1 – Br-ASL 2

Indicadores chave GEF¹:

65.3M ha

Áreas protegidas terrestres criadas ou com sua gestão melhorada para conservação e uso sustentável

29.2K ha

Área terrestre restaurada

13.1M ha

Área de paisagens com melhoria nas práticas sustentáveis²

143.9M mtCO₂e
GEE mitigadas

7K Beneficiários
40% mulheres

¹ Br-ASL 1 e Br-ASL 2

² De acordo com a definição do indicador chave do GEF-6, esta meta inclui áreas dentro e fora das áreas protegidas.



Recursos do GEF:

USD 60.33M (Br-ASL1) USD 19.28M (Br-ASL2)³

Agências Executoras:

O projeto é executado sob a coordenação do Ministério do Meio Ambiente e Mudança do Clima – MMA; pelo Fundo Brasileiro de Biodiversidade – FUNBIO (Br-ASL1 - Componente 1), pela Conservação Internacional-Brasil – CI- Brasil (Br-ASL1 - Componentes 2, 3, 4); e pela Fundação Getúlio Vargas – FGV (Br-ASL2 - Componentes 1, 2, 3, 4). O Projeto é executado em cooperação com o Instituto Chico Mendes de Conservação da Biodiversidade – ICMBio; Serviço Florestal Brasileiro – SFB; e as Secretarias de Estado do Meio Ambiente do Acre, Amazonas, Pará e Rondônia.

Agência GEF:

Banco Mundial

³ Todos os valores do projeto apresentados aqui incluem fundos do subsídio para preparação do projeto (se exigido pelos governos dos países). Esses valores não incluem taxas de agência.